

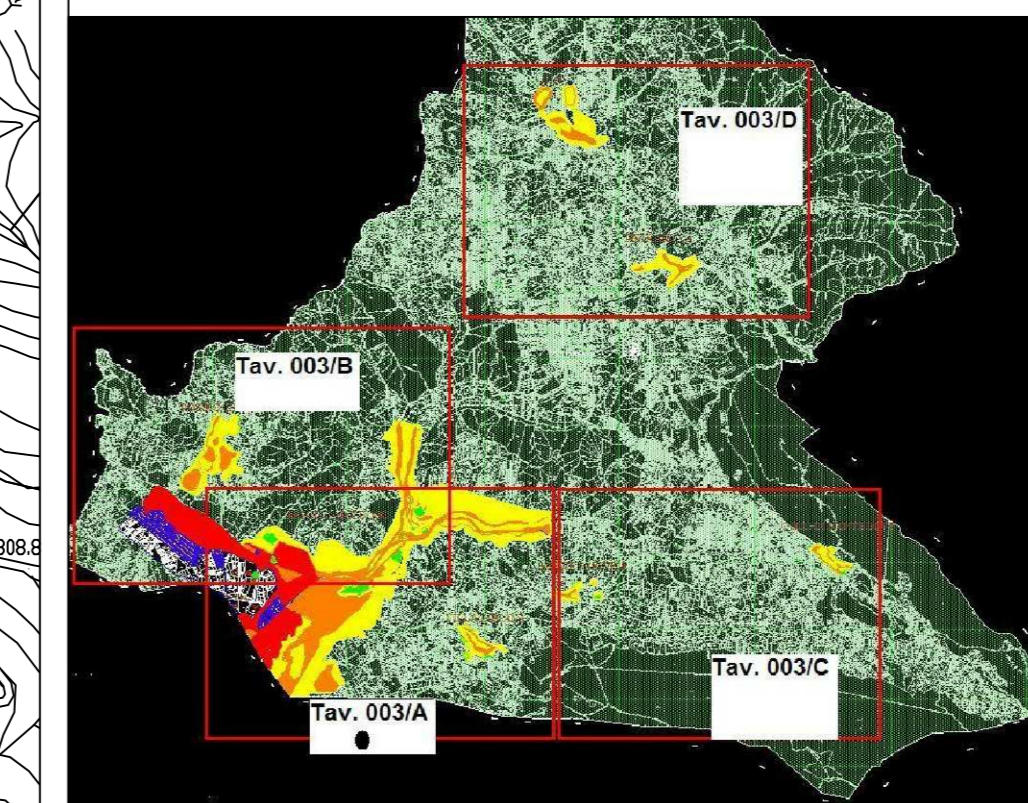

LEGENDA:

- Aree particolarmente protette
- Aree prevalentemente residenziali
- Aree di tipo misto
- Aree di intensa attività umana
- Aree prevalentemente industriali
- Aree esclusivamente industriali

Nota bene:  
Le aree non campite sono di classe 1 - "Aree particolarmente protette"

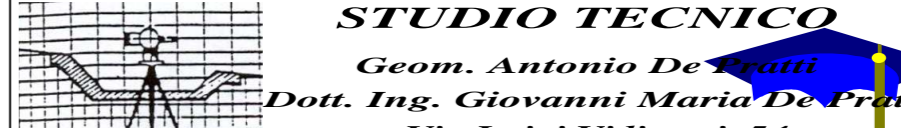

Quadro d'Unione

 <b>STUDIO TECNICO</b> Geom. Antonio De Prati Dott. Ing. Giovanni Mario De Prati Via Luigi Vidmar, 54 67051 AVEZZANO (AQ) n° tel. 0863/21362 - n° fax 0863/442184			
COMMITTENTE	COMUNE DI CARSO		
PROGETTO	<small>Classificazione tecnica del territorio comunale (L. n° 76/76)          (Art. 10 del D. Lgs. n° 43/2002) - Decreto del          Reg. n° 48 del 10/01/2003 - 17/04/2010</small>		
Comune	CARSO	Provincia	L'AQUILA
Designazione	CLANG026	Carta della Classificazione del Territorio	
TAVOLA	003/A		
scala	1:4000	Nota:	Carso capoluogo e Villa Romana
DATA	26.03.2013		
IL TECNICO COMPETENTE	<small>Reg. n° 130 del 10/01/2003          Determinazione n° 192/74 del 10/01/2003</small>		
Dott. Ing. Giovanni Mario De Prati			