

LEGENDA:

- Aree particolarmente protette
- Aree prevalentemente residenziali
- Aree di tipo misto
- Aree di intensa attività umana
- Aree prevalentemente industriali
- Aree esclusivamente industriali

Nota bene:
Le aree non campite sono di classe 1 - "Aree particolarmente protette"

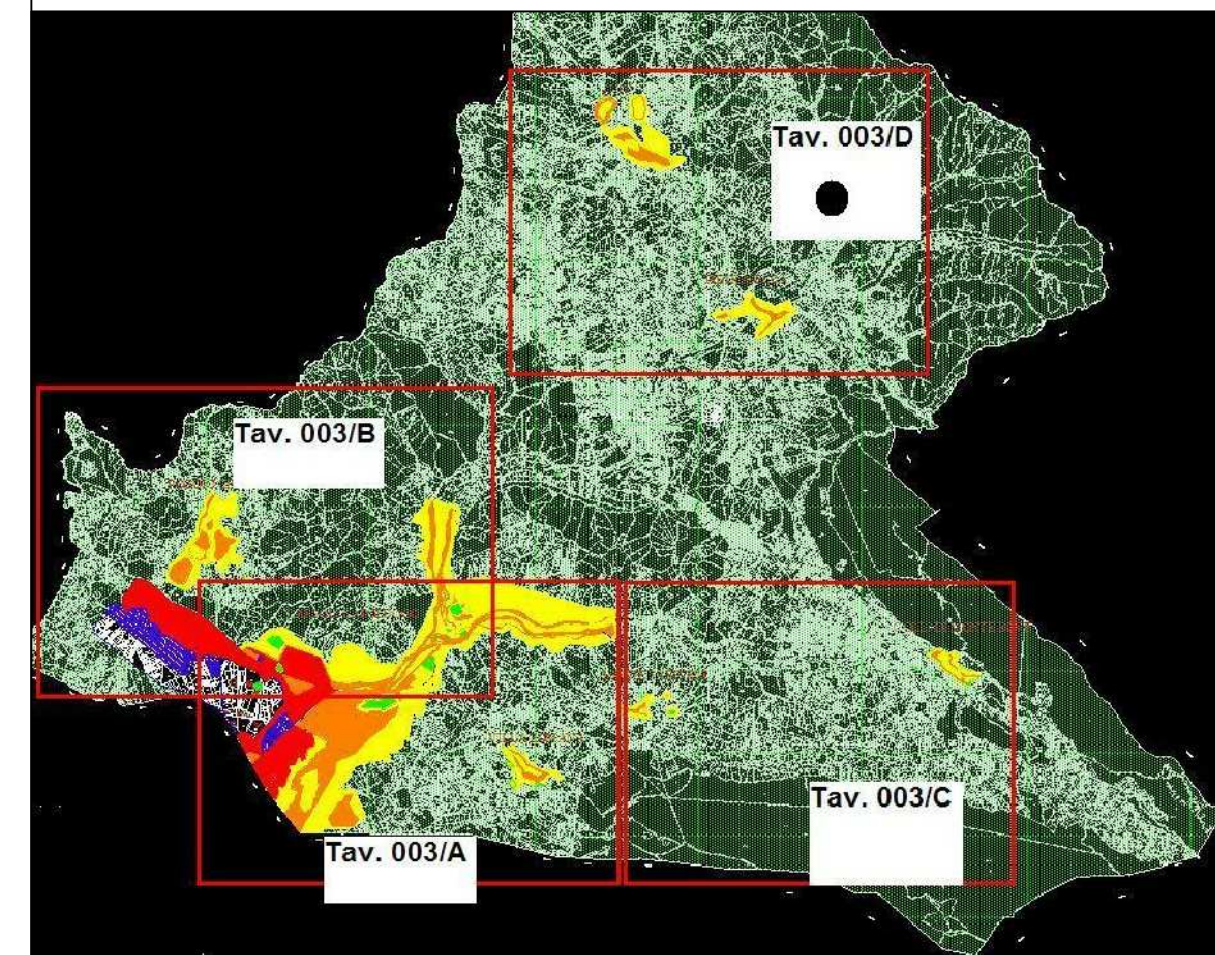

Quadro d'unione

STUDIO TECNICO
 Geom. Antonio De Prati
 Dott. Ing. Giovanni Maria De Prati
 Via Luigi Vidimari, 54
 67051 AVEZZANO AQ
 n° tel. 0863/21362 - n° fax 0863/442184

| | | | |
|------------------------------------|--|--|---|
| COMMITTENTE | COMUNE DI CARSOLI | | |
| PROGETTO | Classificazione analitica del territorio comunale (r.d.l. n°447/95) (Allegamento scaricato C.I.G. Z/670504509-Direttiva del Rep. It. del Servizio Urbanistica n°37 del 29.12.2011) | | |
| Comune | CARSOLI | Provincia | L'AQUILA |
| Designazione | CLANG026 | | |
| TAVOLA | 003/D | Carta della Classificazione del Territorio | |
| scala | 1:4.000 | Note: | Tufo (alto e basso) -Villetta -Petrasecca |
| DATA | 26.03.2013 | | |
| IL TECNICO COMPETENTE | (Regioni Abruzzo n°126 Determinazione n°DF2/74 del 10.05.2004)  | | |
| Dott. Ing. Giovanni Maria De Prati | | | |